

Demonstrações Financeiras

2022



**Instituto
Robert Bosch**

Demonstrações Financeiras

Balço patrimonial

31 de dezembro de 2022 e 2021

(Em milhares de reais)

	2022	2021
Ativo		
Circulante		
Caixa e equivalentes de caixa (Nota 3)	13.621	11.669
Adiantamento a empregados	3	3
	13.624	11.672
Não circulante		
Realizável a longo prazo	4	6
Imobilizado (Nota 5)	4	6
Total do ativo	13.628	11.678



**Instituto
Robert Bosch**

Demonstrações Financeiras

Balço patrimonial

31 de dezembro de 2022 e 2021

(Em milhares de reais)

	2022	2021
Passivo e patrimônio líquido		
Circulante		
Obrigações trabalhistas e encargos sociais	83	55
Contas a pagar	94	66
Outros passivos	17	11
	194	132
Total do passivo	194	132
Patrimônio líquido (Nota 6)		
Patrimônio social	11.546	7.103
Superávit do exercício	1.888	4.443
	13.434	11.546
Total do passivo e patrimônio líquido	13.628	11.678



**Instituto
Robert Bosch**

Demonstrações Financeiras

Demonstração do superávit

Exercícios findos em 31 de dezembro de 2022 e 2021

(Em milhares de reais)

	2022	2021
Receita das atividades assistenciais (Nota 9)		
Programas de assistência social	4.282	7.985
Trabalhos voluntários	1.314	676
Outros recursos recebidos	1.127	540
	6.723	9.201
Custo das atividades assistenciais		
Com programas de assistência social (Nota 10.b)	(1.907)	(2.338)
Trabalhos voluntários (Nota 11)	(1.314)	(676)
	(3.221)	(3.014)
Despesas das atividades assistenciais (Nota 12)		
Generais e administrativas	(2.885)	(2.095)
	(2.885)	(2.095)
Resultado financeiro		
Rendimento sobre aplicações financeiras	1.281	360
Despesas financeiras	(10)	(9)
	1.271	351
Superávit do exercício	1.888	4.443



**Instituto
Robert Bosch**

Demonstrações Financeiras

Demonstração do patrimônio abrangente

Exercícios findos em 31 de dezembro de 2022 e 2021

(Em milhares de reais)

	2022	2021
Superávit do exercício	1.888	4.443
Outros componentes do resultado abrangente		
Outros resultados abrangentes, líquidos de impostos	-	-
Outros componentes do resultado abrangente do exercício, líquidos de impostos	-	-
Total do resultado abrangente do exercício	1.888	4.443



**Instituto
Robert Bosch**

Demonstração das mutações do patrimônio líquido

Exercícios findos em 31 de dezembro de 2022 e 2021

(Em milhares de reais)

	Patrimônio social	Superávit acumulado	Total
Em 31 de dezembro de 2020	6.202	901	7.103
Superávit do exercício	–	4.443	4.443
Transferência para o patrimônio social	901	(901)	–
Em 31 de dezembro de 2021	7.103	4.443	11.546
Superávit do exercício	–	1.888	1.888
Transferência para o patrimônio social	4.443	(4.443)	–
Em 31 de dezembro de 2022	11.546	1.888	13.434



Demonstrações Financeiras

Demonstração dos fluxos de caixa

Exercícios findos em 31 de dezembro de 2022 e 2021

(Em milhares de reais)

	2022	2021
Fluxo de caixa das atividades operacionais		
Superávit do exercício	1.888	4.443
Ajustes		
Depreciação	2	11
Variações nos ativos e passivos		
Adiantamentos a empregados	-	16
Contas a pagar	28	66
Outros passivos	6	(3)
Obrigações trabalhistas e encargos sociais	28	15
Caixa líquido gerado pelas atividades operacionais	1.952	4.548
Aumento de caixa e equivalentes de caixa	1.952	4.548
Caixa e equivalentes de caixa no início do exercício (Nota 3)	11.669	7.121
Caixa e equivalentes de caixa no final do exercício (Nota 3)	13.621	11.669



**Instituto
Robert Bosch**

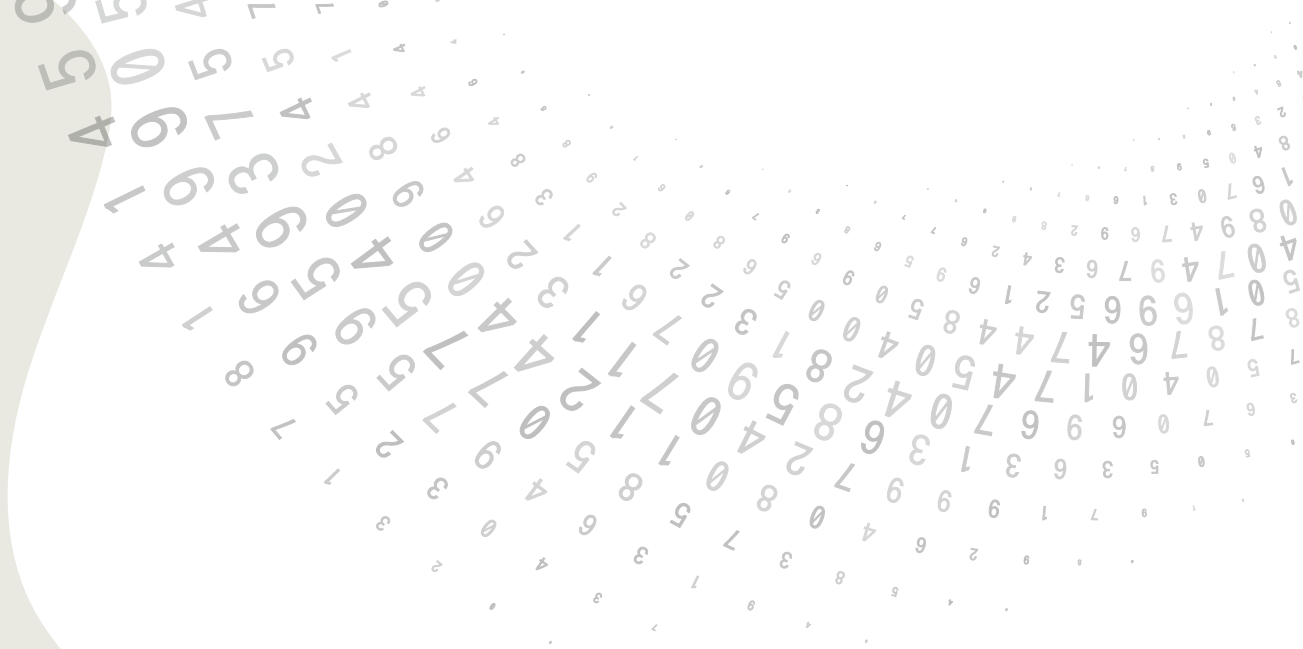

www.institutorobertbosch.org.br



**Instituto
Robert Bosch**